

# Le coup de pinceau et d'archet

la lettre des Arts et de la culture dans l'Ain

N°41 Février 2024



## Sommaire:

Page 2: faites comme eux!

Les rendez-vous aux musées pour ces vacances!

3: Musée d'Izernore

4: Le Domaine  
des Saveurs

5: Musée du Revermont

6: Centre ARAGON Oyonnax

7: Retouches d'images faciles...

8: Ecole et cinéma : RE-RE-Rappel !

9: Une petite séance de ciné

10: A vos agendas !



Directeur de la publication: Matthieu Cordier - IEN Jassans

Rédaction: C. Massat CPD Arts Visuels [ce.ia01-cpdap@ac-lyon.fr](mailto:ce.ia01-cpdap@ac-lyon.fr)

S. Manche CPD Musique [ce.ia01-cpdmus@ac-lyon.fr](mailto:ce.ia01-cpdmus@ac-lyon.fr)

# Ils ont osé !... Faites comme eux !



Ecole de  
Beaupont– Domsure  
Le projet....

## Le résultat !

Chaque lettre a été réalisée en mosaïques... le résultat est superbe !



**Villebois** : les collègues se sont lancées dans le modelage en grillage à poules + plâtre !  
Un bel arbre est en préparation !

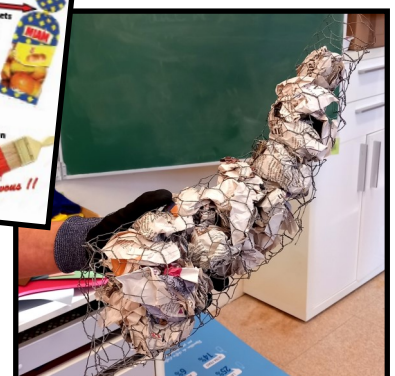



# Musée Archéologique d'Izernore

## LOISIRS ROMAINS, LOISIRS MALINS !

Activités jeunes publics  
des vacances d'hiver

(proche Nantua)



Les vacances d'hiver arrivent et avec elles la réouverture du musée !

**Au programme du lundi 19 février au vendredi 1er mars 2024 : 10 ateliers pour tous les âges !**

Nombre de places limité, réservations conseillées.



**A la mode gallo-romaine**

Lundi 19 février 2024  
14 h 30 - durée : 1h30 - à partir de  
6 ans - tarif : 3€



**Masque de théâtre**

Mardi 20 février 2024  
14 h 30 - durée : 2h - à partir de 7  
ans - tarif : 3€



**MuZoo**

Mercredi 21 février 2024  
14 h 30 - durée : 2h - de 3 à 6 ans -  
tarif : 3€



**Ma poterie antique**

Lundi 26 février 2024  
14 h 30 - durée : 1h30 - à partir de  
7 ans (4 ans si accompagné par  
un adulte) - tarif : 3€



**Masque de théâtre**

Mardi 27 février 2024  
14 h 30 - durée : 2h - à partir de 7  
ans - tarif : 3€



**Mythe au musée : la pomme  
de Discord**

Mercredi 28 février 2024  
14 h 30 - durée : 1h - à partir de 4  
ans - tarif : 3€



**Papyrus et compagnie**

Jeudi 22 février 2024  
14 h 30 - durée : 1h30 - à partir de 7 ans - tarif :  
3€

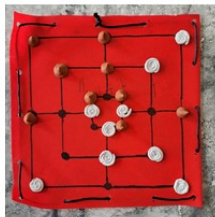

**Mon plateau de jeu romain**

Vendredi 23 février 2024  
14 h 30 - durée : 1h30 - à partir de 7 ans (4 ans si  
accompagné par un adulte) - tarif : 3€



**Jouet en argile**

Jeudi 29 février 2024  
14 h 30 - durée : 1h - à partir de 7 ans (4 ans si  
accompagné d'un adulte) - tarif : 3€

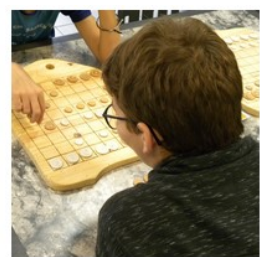

**Jeux antiques**

Vendredi 1er mars 2024  
14 h 30 - durée : 1h30 - à partir de 7 ans - tarif : 3€

## MUSÉE ARCHÉOLOGIQUE D'IZERNORE

### PLACE DE L'EGLISE

### 01580 IZERNORE

### 04 74 49 20 42

CONTACT@ARCHEOLOGIE-IZERNORE



## OUVERTURE PARTIELLE

**Du 6 janvier au 15 mars**  
**10 h 00 à 17 h 00**



987 chemin des Seiglières,  
01380 Saint-Cyr-sur-Menthon  
France  
Tél. + 33 (0)3 85 36 31 22  
[domalnesaveurs@aln.fr](mailto:domalnesaveurs@aln.fr)

**Coordonnées GPS :**  
**46.282627, 4.986590**

Depuis janvier 2024, le Domaine ouvre ses portes tous les week-ends et pendant les vacances scolaires.



### À TABLE !

**Mercredi 21 février**  
**De 10 h 30 à 12 h 00**

Plongez dans un univers de contes et de jeux qui vous transporteront à la découverte des fruits, des légumes et de la composition d'un repas d'exception.

De 3 à 6 ans.

Tarif : 12 € / 9 € / 5 €



### ARCHIE-CRUE

#### Découverte de l'argile

**Vendredi 23 février**  
**De 10 h 30 à 12 h 00**

Découvrez l'architecture bressane et la maison d'habitation de la ferme des Planons à travers la manipulation des matériaux. À la façon du carronnier, moulez votre brique.

À partir de 6 ans

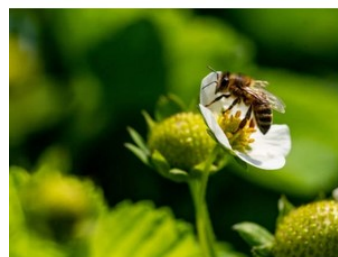

### Biodiversité atelier semis

**Vendredi 1er mars**  
**De 10 h 30 à 12 h 00**

Jeux et observation des insectes. Réalisez votre semis de plante à fleurs pour favoriser la biodiversité au jardin.

À partir de 6 ans.

Tarif : 12 € / 9 € / 5 €



### ARTISANAT DU BOIS

#### L'osier dans tous ces états

**Mercredi 28 février**  
**De 14 h 30 à 16 h 00**

Jérôme Dupasquier, tourneur sur bois, vous raconte l'histoire de l'utilisation de l'osier dans les fermes bressanes. Avec son aide, concevez votre propre crayon de couleur.

À partir de 7 ans

### VISITES FLASH Tous les dimanches

En 15 minutes partager le coup de cœur d'un membre de l'équipe du musée sur une œuvre des collections, l'actualité du musée, une thématique qui lui plaît.

À votre arrivée au musée, consultez le programme disponible à l'accueil.

Inclus dans le billet d'entrée.

10h30 - 11h30 - 14h30 - 15h30 - 16h30



Comme la plupart des musées de l'Ain, l'équipe vous propose des activités de découvertes pendant les vacances, pour vous, vos enfants ou petits-enfants : l'occasion de discuter également d'une possible visite avec votre classe et des ateliers adaptés ?

**Astrid M.** et sa vision on ne peut plus réaliste et pourtant pleine d'humour, des vacances à la montagne .. A retrouver sur :

<https://www.france-montagnes.com/webzine/evenements-et-actualites/les-vacances-au-ski-illustrees-par-astrid-m>







# Le musée du Revermont

Vous pensez connaître ce musée ? Détrompez-vous ! Il a fait peau neuve depuis bien longtemps ! S'il ne rouvrira que le 14 mars, son équipe n'est pas pour autant en train d'hiberner ! De nombreux événements se préparent !

40 rue Principale, CUISIAT, 01370 Val-Revermont - France  
Tél. + 33 (0)4 74 51 32 42  
[musee.revermont@ain.fr](mailto:musee.revermont@ain.fr)



## Le Pentathlon des Muses

Le musée du Revermont organise le Pentathlon des Muses, une façon originale de s'inscrire dans les Jeux Olympiques.

Entre 1912 et 1948, des épreuves artistiques, en lien avec le sport, accompagnaient les épreuves des JO : la littérature, l'architecture, la musique, la sculpture et la peinture. Le musée du Revermont égraine tout au long de l'année ces épreuves revisitées **à destination des enfants, des familles, des scolaires et des groupes périscolaires.**

À vos marques, prêts?...partez !

Épreuve poésie : du 15 mars au 5 mai

Épreuve musique : du 13 mai au 22 juin

Épreuve peinture : du 1<sup>er</sup> juillet au 31 août

Épreuve architecture : du 17 septembre au 13 octobre

Épreuve sculpture : du 19 octobre au 14 novembre



Vue du potager conservatoire du musée, allées mises en accessibilité

Mais aussi à noter très bientôt ... :

- Ateliers du dimanche, 31 mars, 26 mai
- Lectures familles - 17 mars, 14 avril, 12 mai, 23 juin
- Ateliers "Cherche la petite bête" - 3 avril, 8 mai, 5 juin
- Nuit des musées - 18 mai
- Exposition temporaire "Animalement vôtre", à partir du 1er juin
- Rendez-vous au jardin - 1er et 2 juin

**Gratuit !**



## REOUVERTURE DU MUSEE DU PEIGNE ET DE LA PLASTURGIE LE 1 FEVRIER 2024

Venez découvrir la nouvelle collection

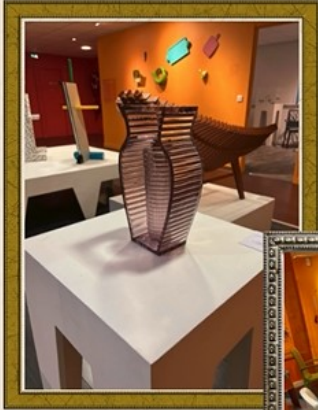

Le Musée vous accueille du mardi au samedi et le premier dimanche de chaque mois de 14h à 18h

Tarif : entrée  
Plein tarif 4 €  
Tarif réduit 3 €  
Gratuit - de 16 ans



Visite (guidée!) exceptionnelle du musée du peigne à Oyonnax – 8 février – 15H (Centre ARAGON), et son expo temporaire: même si vous n'êtes pas doté d'une chevelure magistrale (...et on ne se moque pas dans le fond de la salle, là...) ce musée à de quoi vous épater !

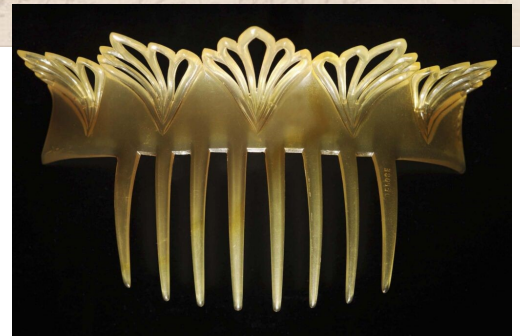

# Centre ARAGON Oyonnax





# Retouche d'images facile ?

Certains collègues me demandent à nouveau en formation, quel logiciel facile serait utilisable en classe et perso, pour modifier des images... Je vous conseille, si vous êtes aussi peu à l'aise que moi avec un outil informatique, de télécharger **PHOTOFILTRE 7**. Celui-ci est gratuit et offre vraiment beaucoup de possibilités... Il y en a d'autres, bien sûr, mais celui-ci devrait vous permettre de vraiment prendre goût à la retouche photo....

Il faut faire des essais, de nombreux essais, le WE, avec vos propres photos... N'ayez pas peur de vous tromper... Pensez à enregistrer vos étapes... car le retour en arrière est limité en nombre de « clic ».....



est limité en nombre de « clic ».....



Enfin pour ceux qui voudraient découvrir l'histoire des premières retouches photos, je vous invite à lire cet article vraiment étonnant....



<https://phototrend.fr/2021/10/retouche-portraits-avant-photoshop/>

**Pour l'année  
2023-24:**

Dates de formation, lieux, ... tout est sur le site EAC 01

<https://artsetculture01.enseigne.ac-lyon.fr/wordpress/?cat=6>

| Formations et formateurs école et cinéma 2023 24 |               |  |          |          |  |
|--|---------------|--|----------|----------|--|
| titre  | Cycle         | Formateur(s)   | date     | horaires | Lieu   |
| Jeux d'images                                    | Cycle 1       | Sandrine Burtin(CPD Musique)                           | 6/12     | 9H -12H  | Reste à définir le lieu précis<br>Valserhône<br>Salle G. Brassens<br>Centre Jean Marinet<br>8 Rle des Arts, 01200 Valserhône |
| Duos de choc                                     |               | Sylvain Chagnard (canopé)<br>Laetitia Petitpas(Canopé) | 31/01/24 | 14h 17H  | bimodal  |
| A table !  |               | Anne Thomas(PEMF Réf EAC)                              | 20/03    | 14H 17H  | Trévoux<br>Cinéma la Passerelle<br>3 place de la passerelle, 01600 Trévoux   |
| Le kid   | Cycles 2 et 3 | Emmanuel Besson(CPC)<br>Elisabeth Farinha(CPD LVE)     | 20/ 12   | 14h 17H  | Gex<br>Salle du Patio<br>51 Avenue de la Gare  |
| Calamity une enfance de Marta                    |               | Laetitia Petitpas (Canopé)<br>Claude Massat (CPD Arts) | 10/01    | 14h 17H  | Valserhône<br>Salle G. Brassens<br>Centre Jean Marinet<br>8 Rle des Arts, 01200 Valserhône                                   |
| La belle et la bête                              |               | Emmanuel Besson(CPC)                                   | 22/05    | 14h 17h  | Gex<br>Salle du Patio<br>51 Avenue de la Gare  |

N'ayez crainte: les O. M vous seront envoyés quelques jours avant... mais uniquement sur vos adresse *ac-lyon*, que vous avez renseignées lors de l'inscription.



# Une petite séance de ciné..?



Un très joli film d'animation sur un personnage qui traverse les siècles...sans prendre une ride ! La Bande annonce est à découvrir sur le lien : <https://www.youtube.com/watch?v=z5My1jT2f1M>







# A vos agendas !

**Lyon** Musée des Beaux-Arts

« formes de la ruine »

**Jusqu'au 3 mars 2024**

De l'Empire romain jusqu'aux mondes imaginaires de la bande-dessinée, en passant par l'Égypte, les Amériques, jusqu'aux civilisations les plus lointaines, l'exposition Formes de la ruine établit un dialogue entre tous les types de ruines.



<https://www.lyon.fr/evenement/exposition/formes-de-la-ruine-0>

Et une belle présentation vidéo de cette expo à voir sur :

<https://www.arte.tv/fr/videos/118063-000-A/expo-formes-de-la-ruine-a-lyon/>

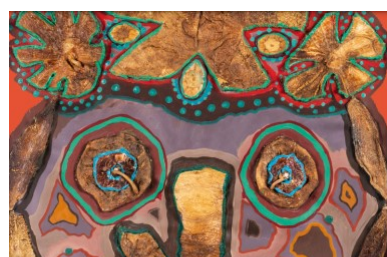

**Villefranche/ Saône** Musée Paul Dini

« Singuliers théâtres »

**Jusqu'au 11 février 2024**

Le musée municipal Paul-Dini de Villefranche-sur-Saône possède dans ses collections des artistes définis comme artistes singuliers. L'exposition **Singuliers théâtres** est l'occasion d'interroger cette notion de singularité, trop souvent associée à l'art brut.

<https://www.youtube.com/watch?v=RlzbKGY5fVA>

